

Übersicht M = 1:50 000

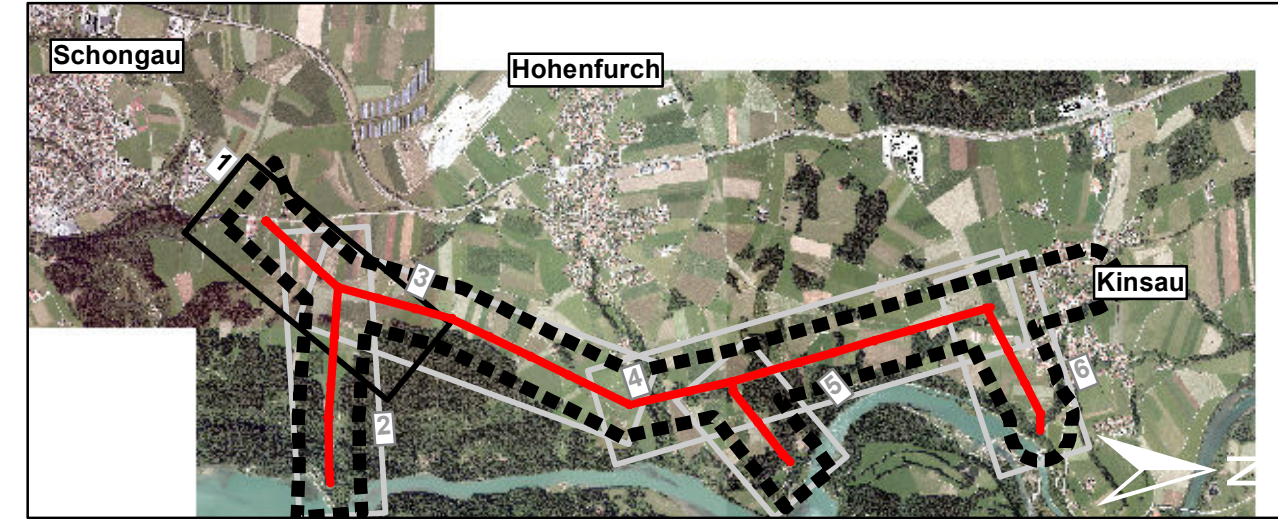

Änderungen	d			
	c			
	b			
	a			
		Name	Datum	Bemerkungen

Vorhaben:

**110 kV-Hochspannungsfreileitung Anlage 69001
von UW Schongau nach UW Landsberg
Abschnitt 2 von Schongau nach Kinsau**

Vorhabensträger: **LEW Verteilnetz GmbH (LVN)**
Schaezlerstraße 3
86150 Augsburg



Planverfasser: **Eger und Partner**
Austraße 35
86153 Augsburg

Tel. 0821/25 92 94 0
E Mail: eger@egerpartner.de



Planfeststellungsbehörde:

Satzungsgemäß ausgelegt in der Zeit

vom
bis

Zeit und Ort der Auslegung sind vor Auslegung ortsüblich bekannt gemacht worden.

Gemeinde:

.....
Dienstreisgeld Internetseite

Dienststempel/Unterschrift	Landschaftspflegerischer Begleitplan
----------------------------	--------------------------------------

Lageplan der landschaftspflegerischen Maßnahmen

Vorhabensträger:	
------------------	--

		1020	
		Maßstab:	Blatt Nr.:

Datum	Unterschrift
-------	--------------

1 2 3 4 5 6 7 8 9 10 11 12 13 14 15 16 17 18 19 20 21 22 23 24 25 26 27 28 29 30 31 32 33 34 35 36 37 38 39 40 41 42 43 44 45 46 47 48 49 50 51 52 53 54 55 56 57 58 59 60 61 62 63 64 65 66 67 68 69 70 71 72 73 74 75 76 77 78 79 80 81 82 83 84 85 86 87 88 89 90 91 92 93 94 95 96 97 98 99 100 101 102 103 104 105 106 107 108 109 110 111 112 113 114 115 116 117 118 119 120 121 122 123 124 125 126 127 128 129 130 131 132 133 134 135 136 137 138 139 140 141 142 143 144 145 146 147 148 149 150 151 152 153 154 155 156 157 158 159 160 161 162 163 164 165 166 167 168 169 170 171 172 173 174 175 176 177 178 179 180 181 182 183 184 185 186 187 188 189 190 191 192 193 194 195 196 197 198 199 200 201 202 203 204 205 206 207 208 209 210 211 212 213 214 215 216 217 218 219 220 221 222 223 224 225 226 227 228 229 230 231 232 233 234 235 236 237 238 239 240 241 242 243 244 245 246 247 248 249 250 251 252 253 254 255 256 257 258 259 260 261 262 263 264 265 266 267 268 269 270 271 272 273 274 275 276 277 278 279 280 281 282 283 284 285 286 287 288 289 290 291 292 293 294 295 296 297 298 299 300 301 302 303 304 305 306 307 308 309 310 311 312 313 314 315 316 317 318 319 320 321 322 323 324 325 326 327 328 329 330 331 332 333 334 335 336 337 338 339 340 341 342 343 344 345 346 347 348 349 350 351 352 353 354 355 356 357 358 359 360 361 362 363 364 365 366 367 368 369 370 371 372 373 374 375 376 377 378 379 380 381 382 383 384 385 386 387 388 389 390 391 392 393 394 395 396 397 398 399 400 401 402 403 404 405 406 407 408 409 410 411 412 413 414 415 416 417 418 419 420 421 422 423 424 425 426 427 428 429 430 431 432 433 434 435 436 437 438 439 440 441 442 443 444 445 446 447 448 449 450 451 452 453 454 455 456 457 458 459 460 461 462 463 464 465 466 467 468 469 470 471 472 473 474 475 476 477 478 479 480 481 482 483 484 485 486 487 488 489 490 491 492 493 494 495 496 497 498 499 500 501 502 503 504 505 506 507 508 509 510 511 512 513 514 515 516 517 518 519 520 521 522 523 524 525 526 527 528 529 530 531 532 533 534 535 536 537 538 539 540 541 542 543 544 545 546 547 548 549 550 551 552 553 554 555 556 557 558 559 560 561 562 563 564 565 566 567 568 569 570 571 572 573 574 575 576 577 578 579 580 581 582 583 584 585 586 587 588 589 590 591 592 593 594 595 596 597 598 599 600 601 602 603 604 605 606 607 608 609 610 611 612 613 614 615 616 617 618 619 620 621 622 623 624 625 626 627 628 629 630 631 632 633 634 635 636 637 638 639 640 641 642 643 644 645 646 647 648 649 650 651 652 653 654 655 656 657 658 659 660 661 662 663 664 665 666 667 668 669 670 671 672 673 674 675 676 677 678 679 680 681 682 683 684 685 686 687 688 689 690 691 692 693 694 695 696 697 698 699 700 701 702 703 704 705 706 707 708 709 710 711 712 713 714 715 716 717 718 719 720 721 722 723 724 725 726 727 728 729 730 731 732 733 734 735 736 737 738 739 740 741 742 743 744 745 746 747 748 749 750 751 752 753 754 755 756 757 758 759 760 761 762 763 764 765 766 767 768 769 770 771 772 773 774 775 776 777 778 779 780 781 782 783 784 785 786 787 788 789 790 791 792 793 794 795 796 797 798 799 800 801 802 803 804 805 806 807 808 809 810 811 812 813 814 815 816 817 818 819 820 821 822 823 824 825 826 827 828 829 830 831 832 833 834 835 836 837 838 839 840 841 842 843 844 845 846 847 848 849 850 851 852 853 854 855 856 857 858 859 860 861 862 863 864 865 866 867 868 869 870 871 872 873 874 875 876 877 878 879 880 881 882 883 884 885 886 887 888 889 890 891 892 893 894 895 896 897 898 899 900 901 902 903 904 905 906 907 908 909 910 911 912 913 914 915 916 917 918 919 920 921 922 923 924 925 926 927 928 929 930 931 932 933 934 935 936 937 938 939 940 941 942 943 944 945 946 947 948 949 950 951 952 953 954 955 956 957 958 959 960 961 962 963 964 965 966 967 968 969 970 971 972 973 974 975 976 977 978 979 980 981 982 983 984 985 986 987 988 989 990 991 992 993 994 995 996 997 998 999 1000 1001 1002 1003 1004 1005 1006 1007 1008 1009 1010 1011 1012 1013 1014 1015 1016 1017 1018 1019 1020 1021 1022 1023 1024 1025 1026 1027 1028 1029 1030 1031 1032 1033 1034 1035 1036 1037 1038 1039 1040 1

Ordnung Nr.:

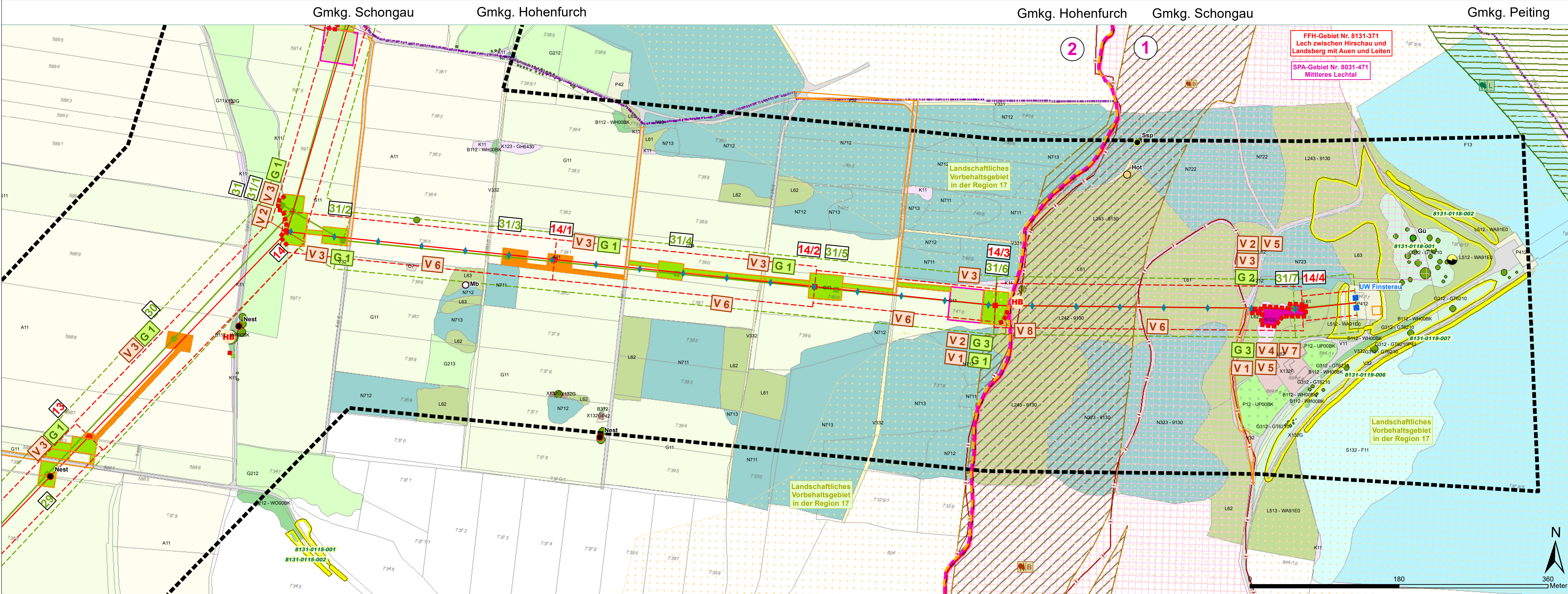

Übersicht M = 1:50 000

Änderungen	Name			Datum			Bemerkungen		
	d	c	b	a					

Vorhaben:

110 kV-Hochspannungsfreileitung Anlage 69001 von UW Schongau nach UW Landsberg Abschnitt 2 von Schongau nach Kinsau

Vorhabensträger:

LEW Verteilnetz GmbH (LVN)
Schaezlerstraße 3
86150 Augsburg

Planverfasser:

Eger und Partner
Austraße 35
86153 Augsburg

Tel. 0821/25 92 94 0
E Mail: eger@egerpartner.de

Planfeststellungsbehörde:

Satzungsgemäß ausgelegen in der Zeit
vom
bis
Zeit und Ort der Auslegung sind vor Auslegung ortsüblich bekannt gemacht worden.
Gemeinde:
.....
.....

	Name	Datum
Bearbeitet	Dinger	02.2024
Gezeichnet	Reiserer	02.2024
Geprüft	Dinger	02.2024
Gesehen		

Vorhabensträger:

Datum Unterschrift

Landschaftspflegerischer Begleitplan

Lageplan der landschaftspflegerischen Maßnahmen

Projektnummer: **1825**

Maßstab:	Blatt Nr.:	Unterlagen Nr.:
1:2.500	Blatt 2	6.2.3

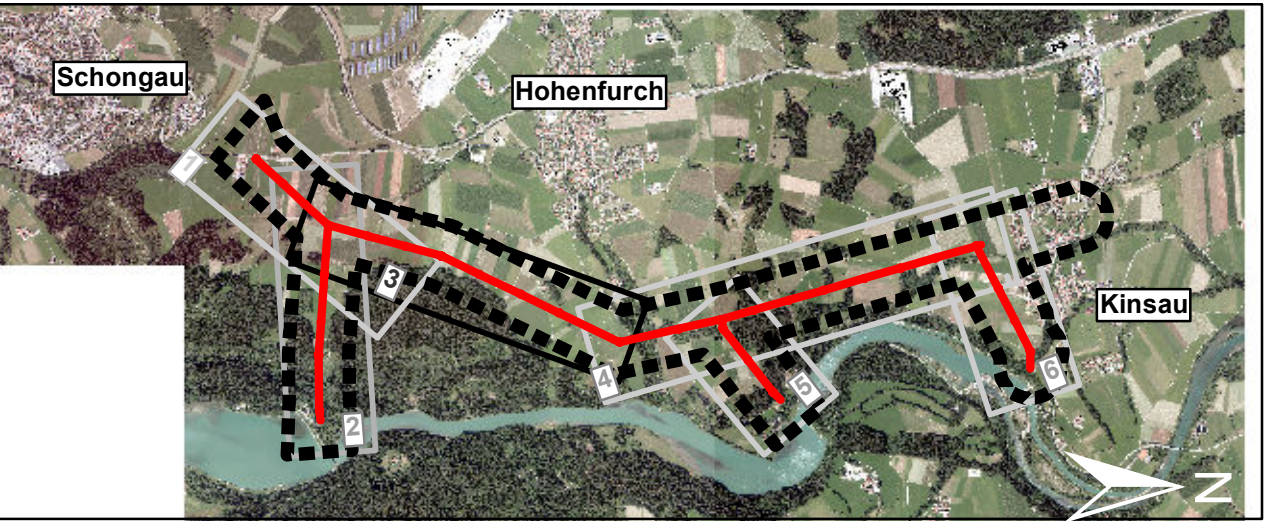
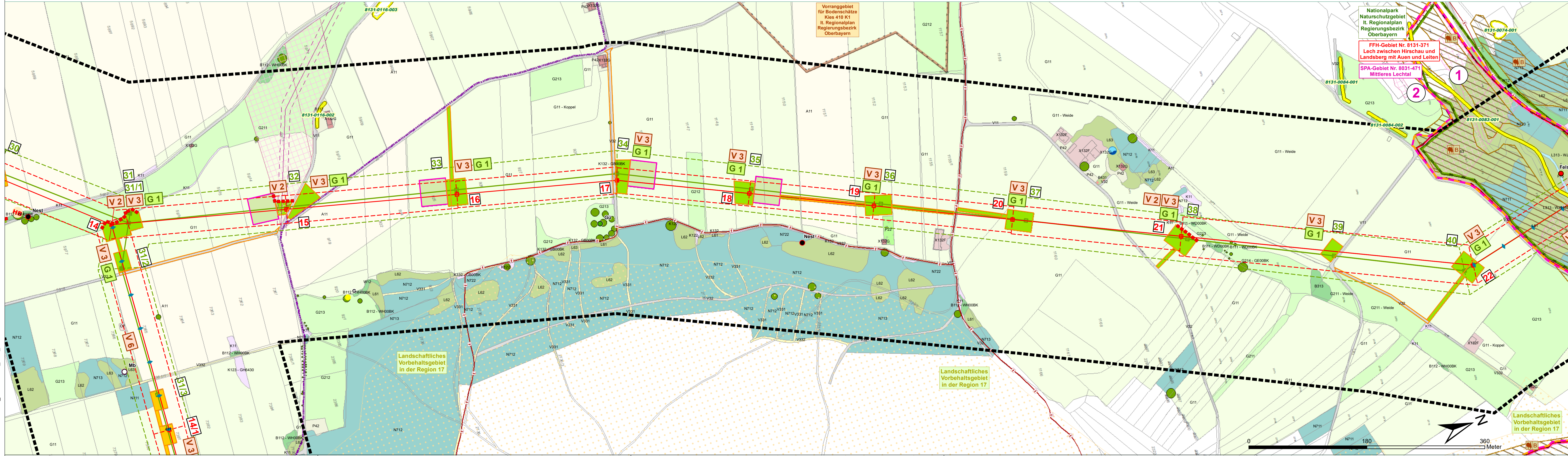

Änderungen	d			
	c			
	b			
	a			
	Name	Datum	Bemerkungen	

Vorhaben: **110 kV-Hochspannungsfreileitung Anlage 69001 von UW Schongau nach UW Landsberg Abschnitt 2 von Schongau nach Kinsau**

Vorhabensträger: **LEW Verteilnetz GmbH (LVN)**
Schaezlerstraße 3
86150 Augsburg

Planverfasser: **Eger und Partner**
Austraße 35
86153 Augsburg

Tel. 0821/25 92 94 0
E Mail: eger@egerpartner.de



Planfeststellungsbehörde:

Satzungsgemäß ausgelegen in der Zeit
vom
bis
Zeit und Ort der Auslegung sind vor Auslegung ortsüblich bekannt gemacht worden.
Gemeinde:

Dienststempel/Unterschrift

Landschaftspflegerischer Begleitplan
Lageplan der landschaftspflegerischen Maßnahmen

Vorhabensträger:

Projektnummer: **1825**

Maßstab: 1:2.500
Blatt Nr.: Blatt 3
Unterlagen Nr.: 6.2.3

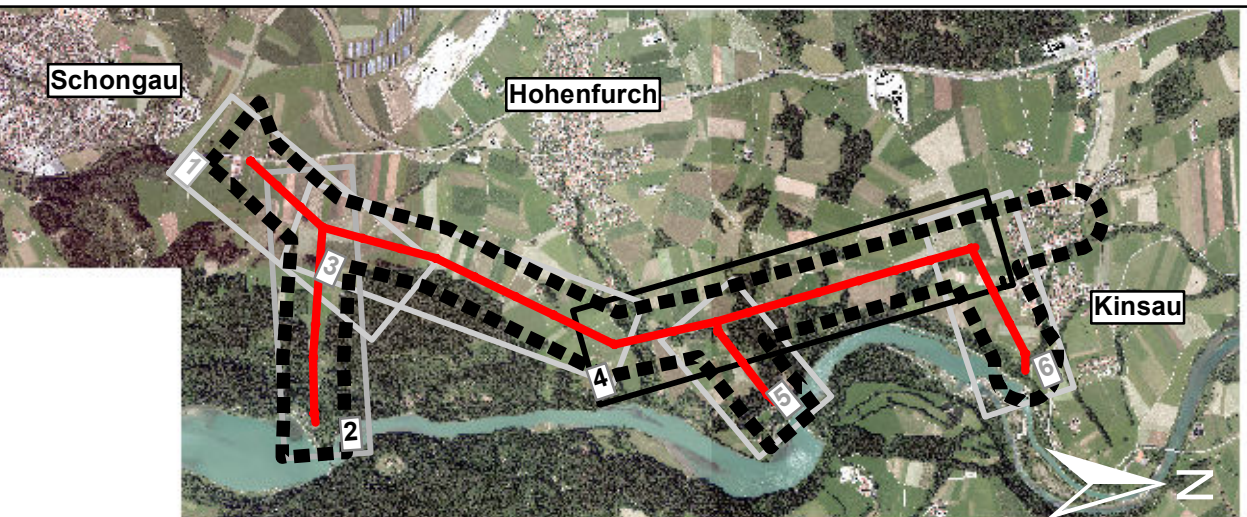
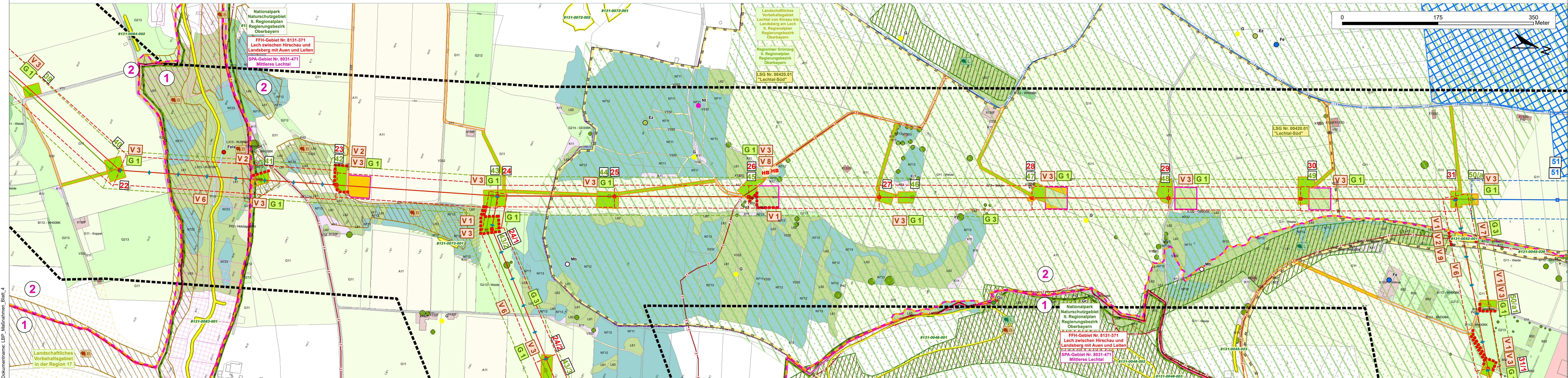

Änderungen	d		
	c		
	b		
	a		
	Name	Datum	Bemerkungen

Vorhaben:

**110 kV-Hochspannungsfreileitung Anlage 69001
von UW Schongau nach UW Landsberg
Abschnitt 2 von Schongau nach Kinsau**

Vorhabensträger:

LEW Verteilnetz GmbH (LVN)
Schaezlerstraße 3
86150 Augsburg

Planverfasser:

Eger und Partner
Austraße 35
86153 Augsburg
Tel. 0821/25 92 94 0
E Mail: eger@egerpartner.de

Planfeststellungsbehörde:

Satzungsgemäß ausgelegt in der Zeit
vom
bis
Zeit und Ort der Auslegung sind vor Auslegung ortsüblich bekannt gemacht worden.
Gemeinde:

Bereitet Gezeichnet Geprüft Gesehen	Name	Datum
	Dinger	02.2024
	Reiserer	02.2024
	Dinger	02.2024

Vorhabensträger:

Projektnummer:

1825

Datum:

Unterschrift:

Maßstab:

Blatt Nr.:

Unterlagen Nr.:

1:2.500

Blatt 4

6.2.3

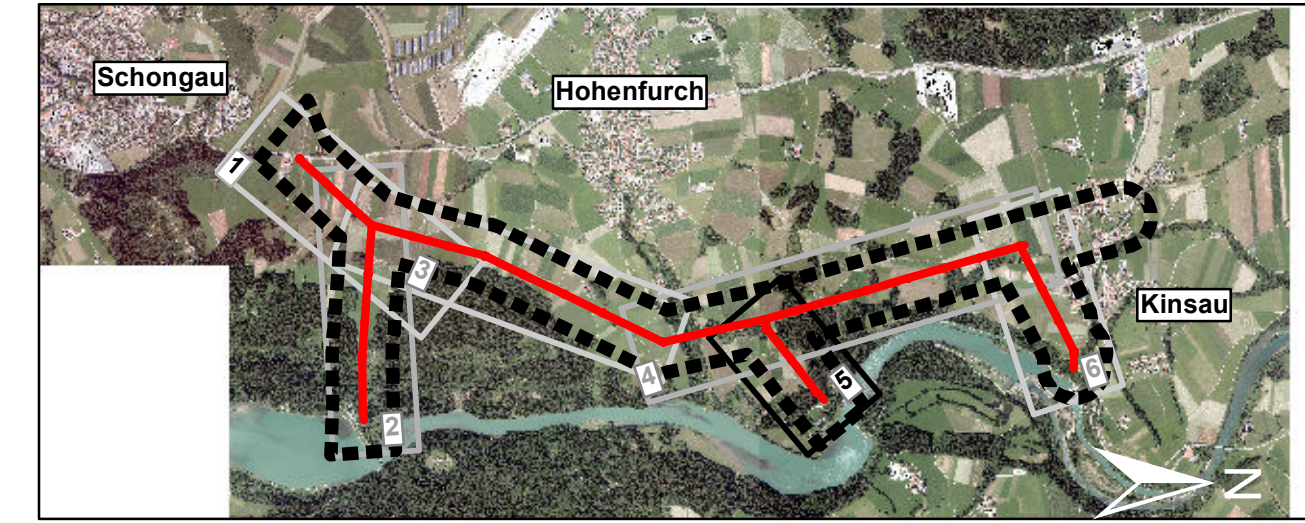

Änderungen	d			
	c			
	b			
	a			
		Name	Datum	Bemerkungen

Vorhaben: **110 kV-Hochspannungsfreileitung Anlage 69001
von UW Schongau nach UW Landsberg
Abschnitt 2 von Schongau nach Kinsau**

Vorhabensträger: **LEW Verteilnetz GmbH (LVN)**
Schaezlerstraße 3
86150 Augsburg

The logo of LEW Verteilnetz GmbH (LVN) is located in the top right corner. It consists of a stylized blue graphic of three horizontal lines of decreasing length, with the letters 'LVN' in a bold, blue, sans-serif font to its right.

Planverfasser:	Eger und Partner Austraße 35 86153 Augsburg	Tel. 0821/25 92 94 0 E Mail: eger@egerpartner.de	EGER & PARTNER
----------------	--	--	-------------------------------

Planfeststellungsbehörde:	Satzungsgemäß ausgelegen in der Zeit vom bis Zeit und Ort der Auslegung sind vor Auslegung ortsüblich bekannt gemacht worden. Gemeinde: Dienstsiegel/Unterschrift
---------------------------	---

	Name	Datum	<p style="text-align: center;">Landschaftspflegerischer Begleitplan</p> <p style="text-align: center;">Lageplan der</p> <p style="text-align: center;">landschaftspflegerischen Maßnahmen</p>
Bearbeitet	Dinger	02.2024	
Gezeichnet	Reiserer	02.2024	
Geprüft	Dinger	02.2024	
Gesehen			

Vorhabensträger: Datum Unterschrift	Projektnummer: 1825		
	Maßstab: 1:2.500	Blatt Nr.: Blatt 5	Unterlagen Nr.: 6.2.3

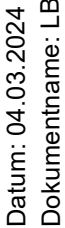

The map shows the study area in the Schongau, Hohenfurch, and Kinsau regions. A red line indicates the study area, and a dashed black line indicates the boundary. A north arrow is present in the bottom right corner.

Vorhaben: **110 kV-Hochspannungsfreileitung Anlage 69001
von UW Schongau nach UW Landsberg
Abschnitt 2 von Schongau nach Kinsau**



LEGER & PARTNER

	Name	Datum	Landschaftspflegerischer Begleitplan Lageplan der landschaftspflegerischen Maßnahme
Bearbeitet	Dinger	02.2024	
Gezeichnet	Reiserer	02.2024	
Geprüft	Dinger	02.2024	
Gesehen			

[illegible]

P:\E\181925\2_Plan\GIS\PLAN\BP 2024\LEP_Maßnahmen_Blatt_7_Legende.mxd
Datum: 14.02.2024

Legende

1. Bestand

Biotope (Biotop- und Nutzungstypen lt. Biotopwertliste zur Anwendung der Bayerischen Kompensationsverordnung)

L	Laub(misch)wälder	K	Ufersäume, Staudenfluren
L24	Standortgerechte Laub(misch)wälder mäßig trockener bis feuchter Standorte, Buchenwälder basenreicher Standorte	K11	Ufersäume, Säume, Ruderal- und Staudenfluren der planaren-hochmontanen Stufe, artenarm
L313	Standortgerechte Schluchtwälder	K121	Ufersäume, Säume, Ruderal- und Staudenfluren der planaren-hochmontanen Stufe, mäßig artenreich trocken-warmer Standorte
L51	Standortgerechte Auenwälder und gewässerbegleitende Wälder, Quellrinnen, Bach- und Flusssauwälder	K122	Ufersäume, Säume, Ruderal- und Staudenfluren der planaren-hochmontanen Stufe, mäßig artenreiche, frischer bis mäßig trockener Standorte
L54	Standortgerechte Auenwälder und gewässerbegleitende Wälder, Sonstige gewässerbegleitende Wälder	K123	Ufersäume, Säume, Ruderal- und Staudenfluren der planaren-hochmontanen Stufe, Mäßig artenreiche Säume und Staudenfluren, feuchter bis nasser Standorte
L61	Sonstige standortgerechte Laub(misch)wälder, junge Ausprägung	K132	Ufersäume, Säume, Ruderal- und Staudenfluren der planaren-hochmontanen Stufe, artenreich, frischer bis mäßig trockener Standorte
L62	Sonstige standortgerechte Laub(misch)wälder, mittlere Ausprägung	G1	Intensivgrünland
L63	Sonstige standortgerechte Laub(misch)wälder, alte Ausprägung	G11	Intensivgrünland (genutzt) (inkl. einjährig brachgefallenes Intensivgrünland)
N	Nadel(misch)wälder	G2	Extensivgrünland
N32	Standortgerechte Tannen(misch)wälder der submontanen bis montanen Stufe, Krautreiche Buchen-Fichten-Tannenwälder	G211	Extensivgrünland, mäßig extensiv bis extensiv genutztes Grünland frischer bis mäßig trockener Standorte, mäßig extensiv genutztes, artenarmes Grünland
N63	Sonstige standortgerechte Nadel(misch)wälder, alte Ausprägung	G212	Extensivgrünland, mäßig extensiv bis extensiv genutztes Grünland frischer bis mäßig trockener Standorte, mäßig extensiv genutztes, artenreiches Grünland
N71	Nadelholzforste, Strukturarme Altersklassen-Nadelholzforste	G213	Extensivgrünland, mäßig extensiv bis extensiv genutztes Grünland frischer bis mäßig trockener Standorte, artenarmes Extensivgrünland
N72	Nadelholzforste, Strukturreiche Nadelholzforste	G214	Extensivgrünland, Mäßig extensiv bis extensiv genutztes Grünland frischer bis mäßig trockener Standorte, Artenreiches Extensivgrünland
Zusatz:	.. 1 junge Ausprägung .. 2 mittlere Ausprägung .. 3 alte Ausprägung	G215	Extensivgrünland, mäßig extensiv bis extensiv genutztes Grünland frischer bis mäßig trockener Standorte, mäßig extensiv bis extensiv genutztes Grünland, brachgefallen
W	Waldmäntel, Vorwälder	G3	Magergrünland
W12	Waldmäntel, frischer bis mäßig trockener Standorte	G312	Magergrünland, Magerrasen und Wacholderheiden, basiphytische Trocken-/Halbtrockenrasen und Wacholderheiden
B	Feldgehölze, Hecken, Gebüsche, Gehölzstrukturen	A	Acker
B111	Gebüsche und Hecken, mit überwiegend einheimischen, standortgerechten Arten, Gebüsche / Hecken trocken-warmer Standorte	A11	Intensiv bewirtschaftete Äcker ohne oder mit stark verarmter Segetalvegetation
B112	Gebüsche und Hecken, mit überwiegend einheimischen, standortgerechten Arten, mesophil	O7	Bauflächen
B116	Gebüsche und Hecken, mit überwiegend einheimischen, standortgerechten Arten, stickstoffreicher, ruderaler Standorte	O7	Bauflächen und Baustelleneinrichtungsflächen (Rohbodenstandorte)
B141	Gebüsche und Hecken, Schnitthecken, mit überwiegend einheimischen, standortgerechten Arten	P	Grünflächen im Siedlungsbereichen
B21	Feldgehölze, mit überwiegend einheimischen, standortgerechten Arten	P12	Park- und Grünanlagen alter Ausprägung
Zusatz:	.. 1 junge Ausprägung .. 2 mittlere Ausprägung .. 3 alte Ausprägung	P21	Privatgärten und Kleingartenanlagen, strukturarm
●	Einzelbäume, Baumreihen, Baumgruppen	P22	Privatgärten und Kleingartenanlagen, strukturreich
B31*	Einzelbäume, Baumreihen, Baumgruppen mit überwiegend einheimischen, standortgerechten Arten	P32	Sport-/Spiel-/Erholungsanlagen mit geringem Versiegelungsgrad
Zusatz:	.. 1 junge Ausprägung .. 2 mittlere Ausprägung .. 3 alte Ausprägung	P4	Sonderflächen
★	Streuoobestände	P411	Sonderflächen und Kleingebäude im Siedlungsbereich, Sonderflächen der Land- und Energiewirtschaft, versiegelt
B431	Streuoobestände im Komplex mit intensiv bis extensiv genutztem Grünland, junge Ausbildung	P412	Sonderflächen und Kleingebäude im Siedlungsbereich, Sonderflächen der Land- und Energiewirtschaft, teilversiegelt
B	Gehölzplantagen, Baumschulen	P42	Sonderflächen und Kleingebäude im Siedlungsbereich, land- und forstwirtschaftliche Lagerflächen
B52	Gehölzplantagen, Baumschulen, Obstplantagen und -kulturen	P44	Sonderflächen und Kleingebäude im Siedlungsbereich, Kleingebäude der Land- und Energiewirtschaft
F	Fließgewässer	R	Röhricht
F11	Natürlich entstandene Fließgewässer, Sehr stark bis vollständig veränderte Fließgewässer (Gewässerstruktur 6-7)	R123	Großröhrichte, Großröhrichte der Verhandlungsbereiche, Sonstige Wasserröhrichte
F12	Natürlich entstandene Fließgewässer, Stark veränderte Fließgewässer (Gewässerstruktur 5)		
F13	Natürlich entstandene Fließgewässer, Deutlich veränderte Fließgewässer (Gewässerstruktur 4)		
F15	Natürlich entstandene Fließgewässer, Nicht oder gering veränderte Fließgewässer (Gewässerstruktur 1-2)		
F212	künstlich angelegte Fließgewässer, Gräben, mit naturnaher Entwicklung (ohne oder mit extensiver Unterhaltung)		
S	Stillgewässer		
S132	Natürliche bis naturferne Stillgewässer, Eutrophe Stillgewässer, bedingt naturnah		

V11	Verkehrsflächen des Straßen- und Flugverkehrs, versiegelt
V22	Gleisanlagen und Zwischengleisflächen, geschottert
V32	Rad-/Fußwege und Wirtschaftswege, befestigt
V331	Rad-/Fußwege und Wirtschaftswege, unbefestigt, nicht bewachsen
V332	Rad-/Fußwege und Wirtschaftswege, unbefestigt, bewachsen
V51	Grünflächen entlang von Verkehrsflächen
V52	Gehölzbestände alter Ausprägung entlang von Verkehrsflächen
X11	Siedlungsbereiche, Dorf-, Kleinsiedlungs- und Wohngebiete
X12	Siedlungsbereiche, Misch- und Kerngebiete
X132F	Siedlungsbereiche, sonstige Siedlungsfläche im Außenbereich
X132G	Siedlungsbereiche, sonstige Einzelgebäude im Außenbereich
X2	Siedlungsbereiche, Industrie- und Gewerbegebiete
X3	Siedlungsbereiche, Sondergebiete

2. Planungsvorgaben

2.1 Regionalplan (10-14-17-18) Ingolstadt

	Landschaftliches Vorbehaltsgebiet Lechtal von Kinsau bis Landsberg am Lech, lt. Regionalplan Regierungsbezirk Oberbayern
	Landschaftliches Vorbehaltsgebiet in der Region 17, lt. Regionalplan Regierungsbezirk Oberbayern
	Regionaler Grünzug, lt. Regionalplan Regierungsbezirk Oberbayern
	Vorranggebiet für Bodenschätze, lt. Regionalplan Regierungsbezirk Oberbayern

2.2 Bauleitplanung

Flächennutzungspläne (nachrichtlich)

W	Wohngebiet
M	Mischgebiet
G	Gemeinbedarfsflächen
A	Altenheim
K	Krankenhaus
GE	Gewerbegebiet
☼	Strom
⚡	Trafo
💧	Wasserbehälter
🚰	Kommunale Kläranlagen

3. Biotope, Schutzgebiete und -objekte, rechtliche Widmungen

	Biotop lt. amtlicher Biotopkartierung des LFU (Flachland)
	FFH - Gebiet mit Bezeichnung
	SAP - Gebiet mit Bezeichnung
	Naturschutzgebiet mit Bezeichnung
	Landschaftsschutzgebiet mit Bezeichnung
	Geschützter Landschaftsbestandteil mit Vorbehalt
	Naturdenkmal Fläche mit Vorbehalt
	Naturdenkmal Symbol mit Vorbehalt
	Trinkwasserschutzgebiet festgesetzt
	Ökokatasterflächen gem. LFU
	Erholungswald Stufe II
	Wald mit besonderer Bedeutung für den Lebensraum, das Landschaftsbild, den hist. Waldbestand und für Genressourcen lt. WFP
	Wald mit besonderer Bedeutung für den Bodenschutz

4. Erfaste Artnachweise und artenschutzrechtlich relevante Strukturen/Habitate

HB	potentielle Fledermaushabitatsbäume
Artnachweise planungsrelevanter Brutvögel	
Ez	Erlenzeisig
Fe	Feldsperling
Gr	Gartenrotschwanz
G	Goldammer
Gü	Grünspecht
Ha	Habicht
Hot	Hohлтаube
Mb	Mäusebussard
Nt	Neuntöter
Rs	Rauchschwalbe
Ssp	Schwarzspecht
Sti	Stieglitz
Tf	Turmfalke
Ws	Waldlaubsänger
Fels	Felsnische
Nest	Neststandort / Horst

5. Sonstige nachrichtliche Übernahme

	Wanderwege
	Rad-Wanderwege
	Gemeindegrenze
	Fremdleitungen (nachrichtlich)

6. Planung

Leitung 110 kV

27	Leitung Bestand mit Maststandorten und Schutzstreifen 27 Mast - Nr. Bestand
16	Leitung Planung mit Maststandorten und Schutzstreifen 16 Mast - Nr. Planung
33	Leitung Abbau mit Maststandorten und Schutzstreifen 33 Mast - Nr. Abbau
	Arbeitsfeld und Zuwegung
	Arbeitsfeld Provisorium
	Umgriff Untersuchungsgebiet

7. Anlage / Planung der landschaftspflegerischen Maßnahmen

	Wiederherstellung Ackerflächen
	Ansaat Grünlandgesellschaften
	Anlage artenreicher Hochstaudengesellschaften
	Wiederherstellung Waldmantel und/oder niedrigwüchsiger Gehölzbestände
	Ansaat Grünlandgesellschaften im Arbeitsraum Provisorium

8. Schutz - und Vermeidungsmaßnahmen

	Bauschutzzaun
	Kennzeichnung des Erdseils mit Vogelmarkern

9. Maßnahmennummer und Maßnahmenbeschreibung

Vermeidungsmaßnahmen

V1	Zeitliche Beschränkung von Rodungsarbeiten und Gehölzrückschnitten im Zuge der Bauarbeiten
V2	Errichtung von Schutzzäunen im Bereich empfindlicher Biotop- und Gehölzstrukturen
V3	Vogelschutz beim Abbau von Bestandsmasten
V4	Verwendung von Baggermatratzen/Alupanelen in vegetationsökologisch höherwertigen Bereichen
V5	Zeitliche und funktionale Vorgaben für den Bauablauf
V6	Kennzeichnung des Erdseils mit Vogelmarkern
V7	Vermeidung einer baubedingten Etablierung von Neophyten
V8	Fledermausschutz bei Fällung von Gehölzen mit Habitatpotential
V9	Vergrämung potenzieller Haselmausvorkommen

Gestaltungsmaßnahmen

G1	Wiederherstellung baubedingt beanspruchter landwirtschaftlicher Nutzflächen
G2	Wiederherstellung/Etablierung artenreicher Hochstaudengesellschaften
G3	Wiederherstellung Waldmantel und/oder niedrigwüchsiger Gehölzbestand

10. Bezugsraumabgrenzung

1	Lech- und Schönnachtal
2	Lech-Niederterrasse

Änderungen	d			
	c			
	b			
	a			
		Name	Datum	Bemerkungen
Vorhaben:				
110 kV-Hochspannungsfreileitung Anlage 69001 von UW Schongau nach UW Landsberg Abschnitt 2 von Schongau nach Kinsau				
Vorhabensträger: LEW Verteilnetz GmbH (LVN) Schaezlerstraße 3 86150 Augsburg				
Planverfasser: Eger und Partner Austraße 35 86153 Augsburg				
Tel. 0821/25 92 94 0 E Mail: eger@egerpartner.de				
Planfeststellungsbehörde:		Satzungsgemäß auslegen in der Zeit vom bis Zeit und Ort der Auslegung sind vor Auslegung ortsüblich bekannt gemacht worden. Gemeinde:		
		Landchaftspflegerischer Begleitplan		
Bearbeitet		Dinger	02.2024	
Gezeichnet		Reiserer	02.2024	
Geprüft		Dinger	02.2024	
Gesehen				
Vorhabensträger:		Proektnummer: 1825		
Datum:		Unterschrift:	Maßstab: 1:2.500	Blatt Nr.: Blatt 7
			Unterlagen Nr.: 6.2.3	